

ELABORATO PLANIMETRICO

Compilato da:
Podavini Matteo

Iscritto all'albo:
Geometri

Prov. Brescia N. 3488

**Agenzia delle Entrate
CATASTO FABBRICATI
Ufficio Provinciale di
Brescia**

Comune di Pertica Alta

Sezione: NCT Foglio: 10 Particella: 100

Protocollo n. del

Tipo Mappale n. 59106 del 26/02/2026

Dimostrazione grafica dei subalterni

Scala 1 : 500

PIANO TERRA

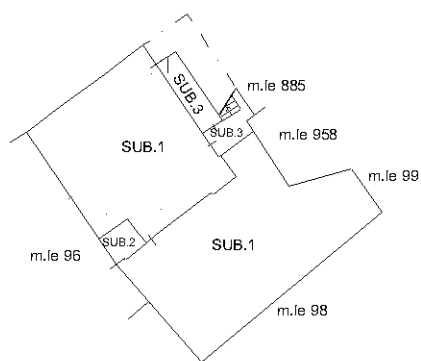

PIANO PRIMO

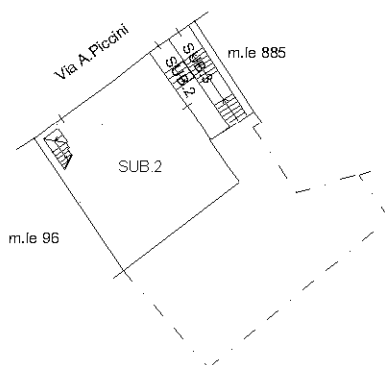

PIANO SECONDO

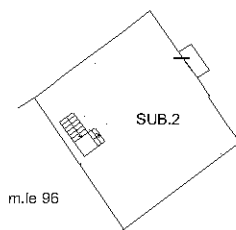

Agenzia delle Entrate
CATASTO FABBRICATI
Ufficio Provinciale di
Brescia

Dichiarazione protocollo n. _____ del _____

Comune di Pertica Alta

Via A. Piccini

civ. 1-3

Identificativi Catastali:

Sezione: NCT

Foglio: 10

Particella: 100

Subalterno: 1

Compilata da:
Podavini Matteo

Iscritto all'albo:
Geometri

Prov. Brescia

N. 3488

Planimetria

Scheda n. 1

Scala 1:200

PIANO TERRA

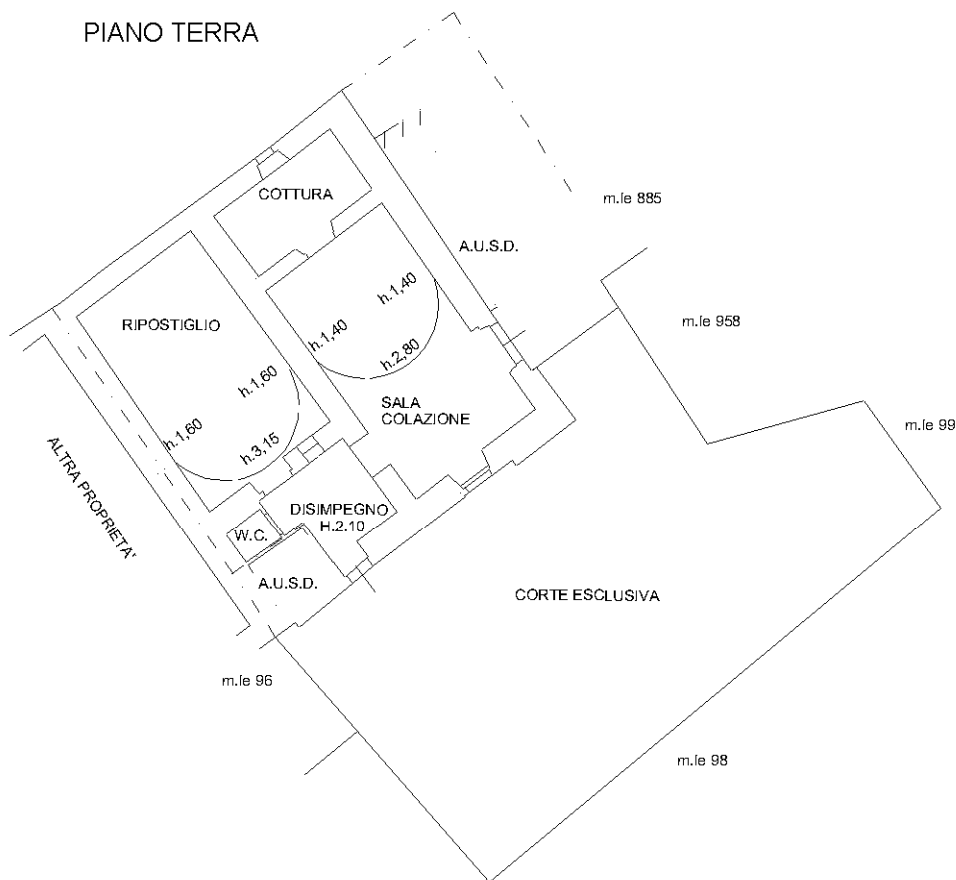

Agenzia delle Entrate
CATASTO FABBRICATI
 Ufficio Provinciale di
Brescia

Dichiarazione protocollo n. _____ del _____

Comune di Pertica Alta

Via A. Piccini

civ. 1-3

Identificativi Catastali:

Sezione: NCT

Foglio: 10

Particella: 100

Subalterno: 2

Compilata da:
 Podavini Matteo

Iscritto all'albo:
 Geometri

Prov. Brescia

N. 3488

Planimetria
 Scheda n. 1 Scala 1:200

PIANO TERRA

